

247-SP



PROCEDIMIENTO DE ALMACENAMIENTO Y MANEJO



THE PEELLE COMPANY

PUERTAS DE ELEVADORES DE CARGA | COMPUERTAS DE CABINAS | RECINTOS DE CABINAS

ASISTENCIA TÉCNICA 1-800-787-5020 ext. 275

Guía n.º 247-SP

**PROCEDIMIENTO DE
ALMACENAMIENTO Y MANEJO**

Fecha: Jan 09 2024

INSTRUCCIONES DE SEGURIDAD

- Observe y siga todas las advertencias de seguridad adjuntas al producto.
- Elimine todos los riesgos de deslizamiento, tropiezos y caídas, antes de trasladar cualquier material.
- Use técnicas de elevación apropiadas.
- Mantenga el lugar de trabajo limpio y deseche todo el embalaje después del desembalaje.
- Inspeccione las herramientas, los dispositivos de elevación y los carros, antes de su uso.
- Use guantes limpios cuando maneje materiales.

HERRAMIENTAS NECESARIAS

- Martillo
- Pistola de impacto con enchufe de 5/16" [8 mm]
- Barreta
- Cuchillo de uso general
- 2 carretillas elevadoras
- Plataforma rodante para puertas Peelle n.º 0606
- Montacargas de horquilla (si está disponible)
 - Nota: se requiere un montacargas de horquilla para cajas grandes



NOTAS

- En este equipo no se usaron materiales peligrosos.
- Cumpla con todas las instrucciones que aparecen en las etiquetas y las advertencias en embalajes y cajas.
- Toda la madera utilizada para el embalaje en los envíos de exportación ha sido aprobada para participar en el Programa Canadiense de Certificación de Embalaje de Madera.



THE PEELLE COMPANY

PUERTAS DE ELEVADORES DE CARGA | COMPUERTAS DE CABINAS | RECINTOS DE CABINAS

ASISTENCIA TÉCNICA 1-800-787-5020 ext. 275

1

Guía n.º 247-SP

**PROCEDIMIENTO DE
ALMACENAMIENTO Y MANEJO**

Fecha: Jan 09 2024

CÓMO MOVER LAS CAJAS



Método 1

- Use dos carretillas elevadoras en cada extremo para elevar y maniobrar las cajas.
- Revise que las cajas no estén dañadas.



Método 2

- Use el montacargas de horquilla para elevar un extremo de la caja y arrastrarla o empujarla en la posición correcta.



- Las cajas también pueden elevarse desde el medio.



THE PELLE COMPANY

PUERTAS DE ELEVADORES DE CARGA | COMPUERTAS DE CABINAS | RECINTOS DE CABINAS

ASISTENCIA TÉCNICA 1-800-787-5020 ext. 275

2

Guía n.º 247-SP

**PROCEDIMIENTO DE
ALMACENAMIENTO Y MANEJO**

Fecha: Jan 09 2024

DESCARGA DEL EQUIPO



- Los paneles están atados individualmente a la caja.



SI VE ESTA ETIQUETA DE ADVERTENCIA EN EL PANEL DE LA PUERTA, TENGA MUCHO CUIDADO.

WARNING

**Panel is top heavy
Take extra care when
removing the straps**

- Primero corte la correa del panel exterior y retírela de la caja.

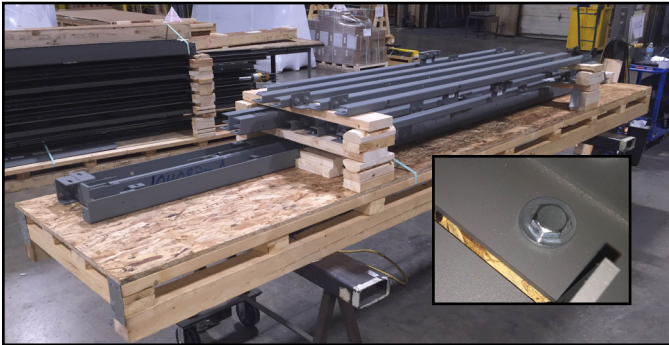

- Quite los pernos de los rieles de guía y el material largo de la caja con rieles.
- Use la pistola de impacto con enchufe de 5/16" [8 mm].
- Quite los componentes individuales.

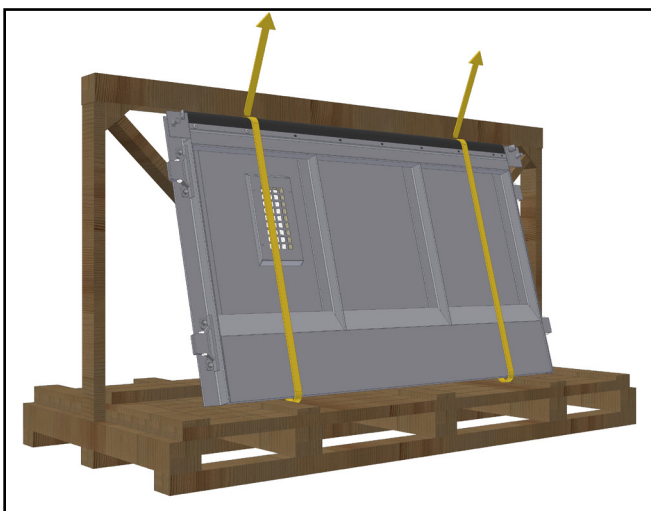

- Coloque las correas de elevación en el panel que se va a retirar.
- Use un dispositivo de elevación para elevar el panel de la caja.
- Mantenga el panel boca abajo, ya que es muy pesado.



THE PELLE COMPANY

PUERTAS DE ELEVADORES DE CARGA | COMPUERTAS DE CABINAS | RECINTOS DE CABINAS

ASISTENCIA TÉCNICA 1-800-787-5020 ext. 275

3

Guía n.º 247-SP

**PROCEDIMIENTO DE
ALMACENAMIENTO Y MANEJO**

Fecha: Jan 09 2024

CÓMO MOVER LOS PANELES CON UNA PLATAFORMA RODANTE PARA PUERTAS

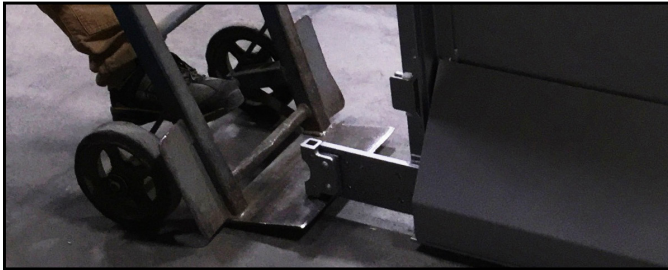

- Levante el panel en un extremo.
- Deslice la plataforma rodante para puertas Peelle (0606) por debajo del panel con el costado de su pie.
- No coloque su pie debajo del panel con la puerta elevada.



- Mantenga la plataforma rodante levemente descentrada para que el panel se arrastre por un extremo.
- Coloque la plataforma rodante bien apretada contra el frente del panel con la puerta.

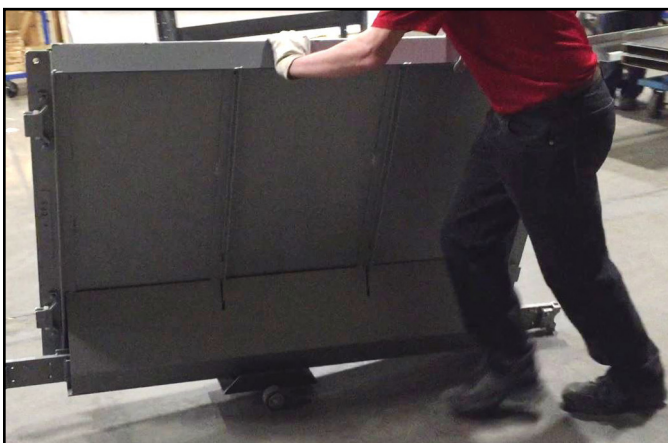

- Coloque las dos manos en el panel.
- Inclíne el panel levemente hacia usted y comience a caminar con el panel.
- Los paneles grandes requerirán ayuda adicional.



THE PEELE COMPANY

PUERTAS DE ELEVADORES DE CARGA | COMPUERTAS DE CABINAS | RECINTOS DE CABINAS

ASISTENCIA TÉCNICA 1-800-787-5020 ext. 275

4

Guía n.º 247-SP

**PROCEDIMIENTO DE
ALMACENAMIENTO Y MANEJO**

Fecha: Jan 09 2024

ALMACENAMIENTO



- Siempre que sea posible, todos los productos y equipos deben permanecer atados y envueltos en la caja original hasta que estén listos para su uso.
- Almacene el material en interiores, en un lugar con clima controlado, alejado de la humedad y las zonas de mucho tránsito.



- Cuando coloque los paneles contra una pared, asegúrelos utilizando una cadena.

 **PRECAUCIÓN**

No deje las puertas paradas sin protección en ningún momento.



THE PELLE COMPANY

PUERTAS DE ELEVADORES DE CARGA | COMPUERTAS DE CABINAS | RECINTOS DE CABINAS

ASISTENCIA TÉCNICA 1-800-787-5020 ext. 275

5

Guía n.º 247-SP

**PROCEDIMIENTO DE
ALMACENAMIENTO Y MANEJO**

Fecha: Jan 09 2024

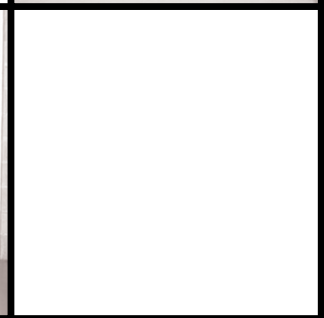

THE PEELLE COMPANY

PUERTAS DE ELEVADORES DE CARGA | COMPUERTAS DE CABINAS | RECINTOS DE CABINAS

ASISTENCIA TÉCNICA 1-800-787-5020 ext. 275

Guía n.º 247-SP

**PROCEDIMIENTO DE
ALMACENAMIENTO Y MANEJO**

Fecha: Jan 09 2024